



MEDICINA ESTETICA

Dr.ssa Annalisa Beatini
Medico Estetico
Spec. in Chirurgia Generale - La Spezia

RADIOFREQUENZA A MICROAGHI ELLISYS PLUS

Un nuovo device microinvasivo indicato nell'aging del volto e del collo, nelle lassità cutanee e per il miglioramento delle smagliature

Molti pazienti affetti da problemi quali aging cutaneo, lassità, smagliature, pur avendo una reale necessità di correggere questi inestetismi, non possono permettersi di eseguire trattamenti invasivi per il down time che ne consegue. La tendenza, in Medicina Estetica, è quella di effettuare procedure meno invasive, efficaci e ripetute nel tempo, per ottenere risultati senza penalizzare la vita sociale e lavorativa. Ho testato ormai da quasi un anno un nuovo apparecchio: la **Radiofrequenza frazionata bipolare a microaghi Ellisys plus**. È un apparecchio portatile, di semplice uso, con protocolli standard preimpostati sul display per le varie aree da trattare, ma con parametri modificabili dall'operatore. I microaghi, introdotti nel derma, alla profondità voluta (da 0,5 mm a 3,5 mm - step 0,1 mm), emettono impulsi di radiofrequenza nei tessuti circostanti. Rispetto alle radiofrequenze di generazione precedente, è possibile in tal modo raggiungere più facilmente il target rappresentato dalle fibre collagene del derma.

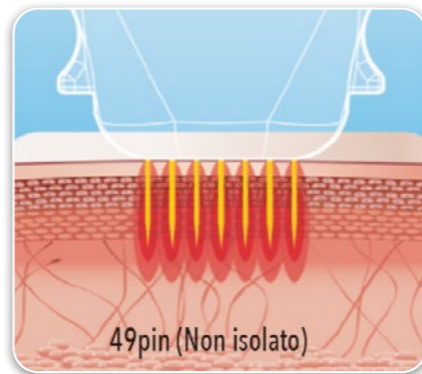
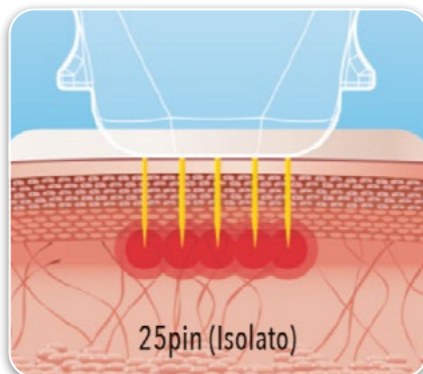

- **Testina a microaghi isolati:** la testina contiene 25 aghi e la RF genera un effetto termico nel tessuto solo in corrispondenza della parte terminale dei microaghi, nello strato dermico.
- **Testina a microaghi non isolati:** con 49 microaghi non isolati, la RF genera un effetto termico nel tessuto lungo tutta la lunghezza dei microaghi (epidermide e derma). La particolare ingegnerizzazione del sistema e il diametro ridotto dei microaghi fanno sì che il trattamento sia pressoché indolore.

TONIFICARE E LEVIGARE
L'innovativa tecnologia può così tonificare e levigare la pelle del viso e del corpo, ridurre significativamente le smagliature, migliorare le cicatrici e più in generale il foto-invecchiamento. I risultati dati dall'azione meccanica dei microaghi e dall'effetto termico della RF saranno visibili già dalla prima applicazione e perdureranno nel tempo, sebbene sia opportuno prevedere alcune sedute (normalmente una al mese per tre mesi). Il breve tempo di recupero e il lieve danno termico dell'epider-

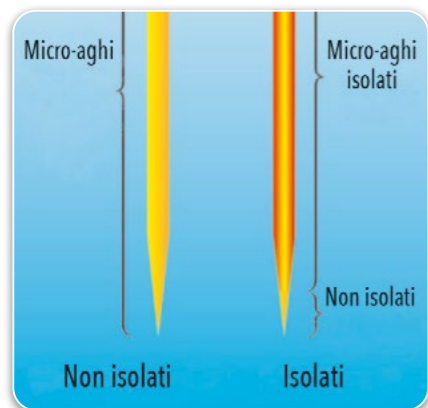

Il manipolo offre il vantaggio di poter utilizzare due differenti tipologie di testine, con microaghi, isolati e non, sempre monouso.



Pre e post trattamento con Ellisys Plus

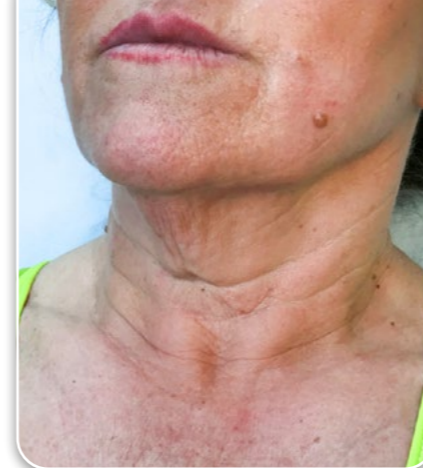

Pre e post trattamento con Ellisys Plus

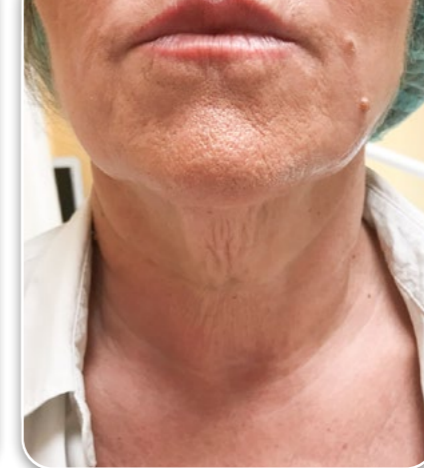

midie minimizzano i problemi di pigmentazione e di altri effetti collaterali. Il protocollo prevede tre sedute distanziate un mese l'una dall'altra. Prima della seduta è necessario rimuovere completamente il make up nel caso si tratti il viso, o la crema corpo se presente. Si passa poi alla disinfezione della cute e, quindi, al trattamento vero e proprio. È raccomandabile eseguire due o tre applicazioni della testina scelta in un'area del volto poco visibile e poi aspettare una decina di minuti, per valutare se la paziente ha accusato

dolore (succede raramente) e la reazione cutanea. Si procede quindi a trattare tutta l'area preventivata (viso, collo, interno braccia, ecc...), badando di coprire omogeneamente tutta la superficie.



Il manipolo di Ellisys Plus

Si sconsiglia l'applicazione di impacchi freddi, poiché il calore avvertito dalle pazienti è terapeutico. Inoltre le pazienti non lo richiedono perché non provano dolore. La temperatura di 41 - 47°C è quella idonea per reclutare le fibre collagene danneggiate e avere l'effetto shrinking che si traduce in un effetto tensore sulla cute. La compliance è molto alta, per il protocollo agevole che richiede sedute brevi, per la distanza fra una seduta e l'altra e per la grande soddisfazione dimostrata riguardo ai risultati ottenuti. **Ellisys plus** si può combinare con altri trattamenti di Medicina Estetica, ricordando che vi è una propedeuticità riguardo agli impianti di acido ialuronico, che devono essere effettuati dopo le sedute di radiofrequenza.

Questa metodica, a differenza di altre, si presta pertanto a essere impiegata tutto l'anno e su ogni fototipo, raccomandando sempre un trattamento domiciliare con una crema a base di acido ialuronico e sulfadiazina d'argento e uno schermo solare assoluto. ✘

23rd SIES 2020
EXHIBITOR



Premier Skin Technology
ELLISYS plus

RF medicale frazionata con micro-aghi portatile

- Lassità viso - collo - corpo
- Smagliature
- Rughe
- Esiti cicatriziali e da acne
- Pori dilatati
- Aging



Distribuito da:
GIEFFE srl
Via Vespucci, 22 - 10128 Torino
Tel. +39 011 595 080
E-mail info@gieffemedical.com
www.gieffemedical.com

GIEFFE

L'AMBULATORIO
MEDICO